



La "Trobada de voluntariat" de este año nos hizo reflexionar sobre las nuevas pobrezas (y no tan nuevas) que encontramos cada día en nuestro entorno. Cada reflexión nos ayuda a mejorar el trabajo que realizamos desde cada uno de los proyectos de la entidad. Cada situación del barrio que nos preocupa, nos cuestiona y nos empuja a buscar respuestas.

Ante la situación de pobreza y precariedad de Sant Roc, que es el barrio con la renta per cápita más baja de Catalunya, el Ateneu apuesta por la formación y por el derecho al tiempo libre. Más oferta de plazas en las clases de castellano y catalán para mujeres, acompañamiento a jóvenes y adultos en el proceso de orientación sociolaboral, un verano abierto al barrio con casales y colonias para niños y jóvenes.

Ante el absentismo, el fracaso escolar y la falta de acción de las administraciones para resolver el problema, el Ateneu apuesta por la promoción y el trabajo en red, espacios de estudio de calidad para niños y jóvenes, acompañamiento a la lectura, coordinaciones con los centros educativos y seguimiento de todos y cada uno de los participantes de los proyectos.

Ante los desahucios y la infravivienda, que provocan el abuso de unos vecinos sobre otros y familias en la calle sin alternativas, el Ateneu apuesta por el acompañamiento de los niños y sus familias, de las mujeres de alfabetización y del espacio familiar, buscando alianzas con entidades y servicios del territorio para conseguir respuestas.

Ante situaciones graves de violencia y el abuso de menores, el Ateneu apuesta por la educación en valores, por el trabajo comunitario, por la presencia en las calles acercándonos a niños y adolescentes que están fuera de los circuitos normalizados. El Ateneu apuesta por dar una imagen positiva del barrio con la Fira de Sant Roc y Sant Jordi, las exposiciones de arpilleras y el Espai Juguem abierto a las escuelas.

Ante los problemas de salud mental y falta de hábitos saludables que afectan a vecinos de todas las edades y procedencias, el Ateneu apuesta por un trabajo preventivo y transversal con charlas, talleres y exposiciones, facilitando espacios seguros y de confianza e incorporando pequeñas acciones cotidianas que favorecen el equilibrio físico y emocional.

A cada dificultad, la respuesta desde los proyectos y la denuncia donde sea necesario y cuando sea necesario, respondiendo ante la falta de implicación real de las administraciones, que no apuestan por la transformación de un barrio que sigue teniendo muchas posibilidades!

## Centro abierto infantil

Hábitos y habilidades sociales marcan el ritmo del proyecto. La merienda y el estudio de cada tarde y el descubrimiento de la ciudad, pasando por talleres, teatro, música, deporte, actividades comunitarias... Y el trabajo con las familias, escuelas y Servicios Sociales, que favorece el desarrollo integral de niños y niñas. Ha aumentado el equipo de voluntariado que acompaña a la lectura de manera individualizada. También destacamos el espacio de cuidado del equipo, donde compartir entre educadores, cohesionar al grupo y favorecer el bienestar emocional.



## Centro abierto Jóvenes

Cada tarde las salas del patio se llenan de Adolescents, Prejoves y Joves con ganas de aprender. Las aulas de estudio para quienes tienen tareas pendientes, para el resto los espacios de aprendizaje; lo importante es acompañar a los jóvenes en su proceso académico, evitar el fracaso escolar y fomentar su promoción. Deporte, talleres, juegos, cinefórum, cerámica... son imprescindibles para la socialización y el crecimiento personal. Y cabe destacar el seguimiento individualizado a través de tutorías, coordinación con institutos, Servicios Sociales y familias.



## Esplai Borinot

Un equipo estable de monitores dinamiza el tiempo libre cada viernes por la tarde. Salidas, juegos en el patio, en las plazas o en el río Besòs, pero también talleres, asambleas, fin de semana de colonias, salidas a museos y parques.

Un trabajo en valores a través de la educación en el tiempo libre que viven los grupos Sols, Papallones y Xiruques; pero también Huracans y el nuevo grupo Onades.

Compartir y crecer, descubrir y reír... Niños, niñas y monitores disfrutando juntos de buenos momentos.



## Soporte de educación infantil

Casita, alfombra, tobogán, mesita con sillas... es el espacio que por las mañanas se llena de cochecitos, niños y educadoras y que hacen del salón el hogar de los bebés. Después del desayuno: jugar, experimentar, música, patio... Y cada 15 días, un rato en la sala de psicomotricidad de la Escola Lestonnac. Cabe destacar el primer contacto de los niños con el catalán con canciones, sencillas indicaciones cotidianas, el aprendizaje de los colores, de las frutas... una preparación para la escuela que a algunos les llegará muy pronto.



## Aula abierta

Este año, el proyecto ha cambiado un poco... hacer arpilleras ha sido una tarea estimulante hasta junio, un espacio único de reflexión sobre los Objetivos de desarrollo sostenible y tres arpilleras fantásticas.

Las fiestas de barrio y de la ciudad también se han vivido con intensidad. Y con el inicio del nuevo curso, se incorporan nuevos participantes con nuevas inquietudes con quien trabajar la participación y el uso del catalán. Sin olvidar la merienda, salidas, espacios de estudio y lectura acompañada, juegos...



## Espai Juguem

La Ludoteca cambia el nombre, pero no los objetivos: educar en valores a través del juego y ampliar la presencia del Ateneu en Sant Roc y en la ciudad de Badalona.

Cada mañana encontramos el patio y los rincones de juego llenos de niños disfrutando de la casita, el colmado, el veterinario y las reparaciones, pero también de los disfraces y construcciones, los juegos de patio y de mesa... Las tardes con los niños y jóvenes de los proyectos del Ateneu jugando a juegos de mesa y deportivos, y los viernes, la noche de Juganíbals...



## Actividades de vacaciones

Impensable un verano sin piscina, playa o caminatas por Sant Pau de Segúries. El verano en el Ateneu está lleno de naturaleza, sonrisas y disfrute. Desde los 5 a los 16 años, los casales y las colonias dan vida a las vacaciones escolares, ofreciendo una experiencia lúdica y creativa en el tiempo libre.

Y un gran equipo de monitores, ayudantes y colaboradores que preparan gincanas, organizan salidas e investigan rutas, con dedicación, ilusión y energía, haciendo realidad el #DretAllleure en Sant Roc.



## Espacio familiar Elna

El trabajo cotidiano realizado en grupo ayuda a crecer compartiendo las experiencias personales sobre la maternidad, y establece un fuerte vínculo entre las madres y sus bebés.

Actividades como el desayuno, preparar el almuerzo cada martes, el baño del bebé, espacios de juego y cuentos, aprender a coser, intercambio con otros espacios familiares y salidas, forman parte de la dinámica del proyecto.

Este año cabe destacar el fin de semana en Altafulla; a propuesta de las mujeres, que organizaron el viaje, las comidas, las actividades y el presupuesto. Participó todo el grupo, con sus bebés y con sus hijos mayores, resultando una experiencia muy enriquecedora.



## Formación de mujeres Laila

Las clases de castellano y catalán son la herramienta que nos permite trabajar la acogida a mujeres recién llegadas, ofreciendo un espacio de confianza donde compartir inquietudes y conocer la nueva realidad a la que se enfrentan. El aprendizaje de la lengua, pero también clases de informática, talleres, visitas culturales, tradiciones y participación en actividades del territorio. El equipo educativo ha crecido y el trabajo de programación y coordinación de los diferentes grupos es muy importante para el buen funcionamiento del proyecto.

Destacar las colaboraciones con el CAP Sant Roc, el grado de Farmacia del INS Eugeni d'Ors, Aproa Cultura, la escuela de naturaleza Can Miravittes y la asociación CEPS que abren nuevas perspectivas a las participantes.

## Orientación sociolaboral

El acompañamiento a jóvenes y adultos en su proceso de formación y búsqueda de empleo aumenta año tras año.

Este proyecto ofrece un acompañamiento personalizado basado en la escucha, la valoración y la orientación de jóvenes que buscan su primer trabajo, de mujeres que después de aprender el idioma quieren continuar estudiando o entrar en el mercado laboral, de jóvenes que quieren volver a conectar con los estudios...

El trabajo en red con las entidades de inserción del territorio y de Cataluña favorece la posibilidad de ofrecer nuevas oportunidades en los ámbitos formativo y laboral, a personas vinculadas a los proyectos del Ateneu.



## Formación y voluntariado

La "Trobada" de marzo nos hizo reflexionar sobre las nuevas pobrezas que encontramos en nuestro entorno y cargamos pilas para dar nuevas respuestas desde los proyectos de la entidad. Las cápsulas formativas de septiembre nos sirven para mejorar la calidad del trabajo de los equipos educativos: redescubrir el barrio, reforzar la participación infantil, el acompañamiento al duelo migratorio y el bienestar emocional han sido los temas de este año.

Se mantiene la acogida y seguimiento de nuevos voluntarios, voluntarias y alumnos en prácticas, así como el apoyo a estudiantes de diferentes centros educativos y universidades en sus trabajos sobre el barrio o los proyectos del Ateneu.

## @teneu.tic

La mejora del equipamiento informático con una donación de portátiles ha ofrecido más posibilidades en las aulas de estudio de jóvenes, en las clases de castellano y catalán para mujeres y también en el trabajo interno de los educadores y educadoras de los proyectos.

La sala de informática, los portátiles y las tabletas táctiles siguen siendo fundamentales en el día a día de los proyectos, a fin de intentar romper la brecha digital existente en nuestro territorio.

Cabe destacar la donación de un nuevo aparato audiovisual instalado en el salón, que mejora la calidad de nuestras actividades.



## Medio ambiente

La comisión del proyecto sigue centrada en la mejora de la sostenibilidad del Ateneu a través de pequeñas acciones: cambio de bombillas y fluorescentes a LEDS, aislamiento térmico de salas y evitar el plástico de un solo uso. Continuamos sensibilizando en el ámbito del reciclaje y la reutilización de materiales.

Ante la situación de sequía, hemos recuperado la campaña de ahorro de agua, con "grifos-adhesivo" que nos recuerdan cómo debemos actuar para no malgastar el agua.

El huerto del Ateneu sigue funcionando con la colaboración de diferentes grupos de niños, jóvenes y adultos.



## Sociosanitario

Continúa el trabajo en red con la comisión comunitaria del CAP. De ahí han surgido propuestas de charlas y actividades: salud reproductiva, planificación familiar, salud bucodental, taller de menstruación, salud mental, etc., y el compromiso de apoyar la Mesa de Salud del territorio.

Se mantiene el trabajo de hábitos saludables en todas nuestras actividades: lavar manos, duchas, comidas equilibradas y deporte. Destacamos la colaboración de Saba Mohamed Bibi y su proyecto Mujeres paquistaníes embajadoras de hábitos saludables.

## Cooperación y solidaridad

Continuamos apoyando los proyectos de cooperación: Bibliotecas en Pueblo Nuevo y Centro Adulto mayor impulsados por el Grupo de solidaridad És l'hora, Apoyo a los estudios de los jóvenes de Loreto llevados a cabo por Iquitanz y el proyecto ¡Enfila! de Camina Senegal. Esta ayuda es fundamental para el tiempo actual en que las administraciones reducen los fondos destinado a la cooperación internacional.

El punto fijo de venta de productos de Comercio justo y de 100% Ateneu alcanza su mejor momento con la campaña #PensaunNadalSolidari.



## Ateneu en la calle

Hemos aumentado el número de acciones en la calle de pequeño formato, centradas en la plaza Camarón. Una intervención intensiva para crear vínculo y promover la relación y la convivencia. El equipo ha crecido con la colaboración del alumnado en prácticas y de intercambio, lo que ha impulsado de nuevo la regularidad de las salidas semanales a partir de septiembre. Con la "Taula de lleure Badalona Sud" hemos participado en el Carnaval, Sant Jordi y Navidad en la calle. En fiestas se ha continuado con la participación en el Día infantil junto al Esplai Chanut y el resto de proyectos del Ateneu.

## Dinamización sociocultural

Las **Actividades culturales** alcanzan a todos los proyectos del Ateneu: niños y niñas en los museos, mujeres en la Sagrada Família, adultos en el Palau de la Música o jóvenes en el Mirador de Glòries. La mayor parte de estas actividades proporcionadas por Apropa cultura. El **Soporte a grupos** sigue siendo importante, ya que dinamizan actividades que repercuten en la comunidad. En las **Exposiciones** crecen las interacciones tanto dentro como fuera de la entidad; un ejemplo son el número de escuelas participantes en "Menja bé, tu guanyes!", y en la Muestra de pesebes. Las **Fiestas de primavera** con el concurso de carteles, Sant Jordi, la Fira de Sant Roc, conciertos... han reunido a vecinos y vecinas del barrio y de la ciudad. Y por último, las **Arpilleras** que han dinamizado exposiciones en lugares diversos y han presentado una nueva exposición basada en los ODS.



## Ateneu en red

El trabajo en red es inherente al día a día de la entidad: coordinaciones con Servicios Sociales, escuelas e institutos de la zona; actividades compartidas con entidades de tiempo libre del territorio (Liga de los valores, fiestas en la calle...); dinamizaciones culturales (Fira de Sant Roc, Muestra de pesebes...); participación en mesas y grupos de trabajo (Badalona Acull, comisión de Sant Jordi, Taula social, laboral, de Salut i de Lleure de Badalona Sud). Mantenemos las visitas a la entidad para centros educativos, entidades y personas interesadas en conocer la labor del Ateneu y la vida del barrio.

## Participación

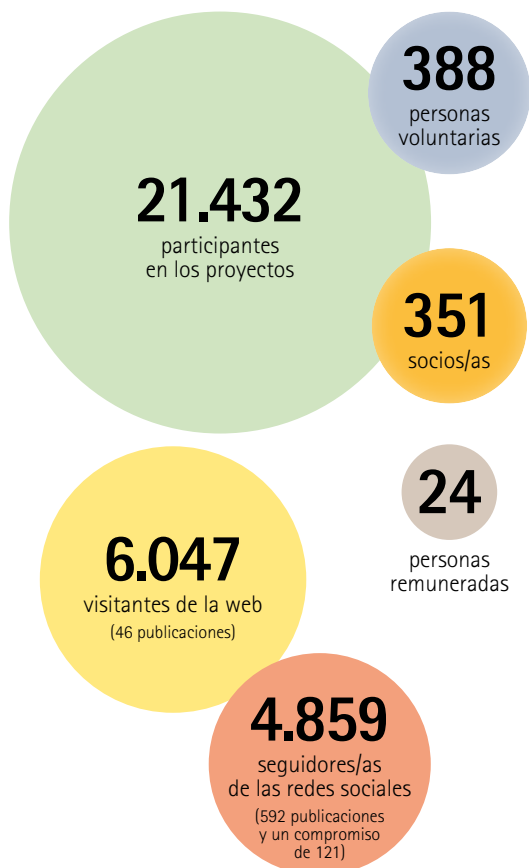

Proyectos	participantes*	equipo* (personas)
<b>Educación infancia y jóvenes</b>		
Centro abierto infantil	35	24
Aula oberta. Lengua y cohesión	27	3
Centro abierto Jóvenes	86	20
Espai Juguem. Aprendemos y compartimos a través del juego	2.630	10
Esplai Borinot	60	17
Actividades de vacaciones	288	106
Soporte de educación infantil	22	5
<b>Acogida y formación</b>		
Espacio familiar Elna	24	9
Formación de mujeres Laila	121	21
Formación y voluntariado @teneu.tic	378	20
@teneu.tic	248	5
Orientación sociolaboral	95	6
<b>Desarrollo comunitario</b>		
Medio ambiente	711	7
Sociosanitario	824	20
Cooperación y solidaridad	507	5
Ateneu en la calle	765	28
Dinamización sociocultural	12.602	75
Ateneu en red	2.009	10

\* Cualquier persona participante, voluntaria o remunerada, puede estar en diversos proyectos.

**Somos miembros de:** Coordinadora Catalana de Fundacions · FEDAIA (Federació d'Entitats d'Atenció i d'Educació a la Infància i Adolescència) · FCVS (Federació Catalana de Voluntariat Social) · Fundació La Roda d'Accions Culturals i del Lleure · Som Energia.

**Participamos en:** Apropa Cultura · Associació Vinclé: xarxa per l'observatori de la població gitana de l'est d'Europa a Catalunya · Badalona Acull · Calendari d'advent solidari de Badalona · Comissions i grups de treball del Consorci Badalona Sud · Comunalitat BDN.sud · Consell dels infants de Badalona · Dones i Barri en Xarxa · Grup 33: Una altra presó és possible · Grup de diàleg interreligiós de Badalona · Pacte local pel dret a decidir de Badalona · Projecte CEE (Cultura emprendedora a l'escola) · Sectorial de Centres Oberts de Catalunya (FEDAIA) · SOS Racisme · Blog del Fòrum arpilleres de Catalunya · Xarxa d'Economia Solidària.

## Nuestras cuentas

### Ingresos

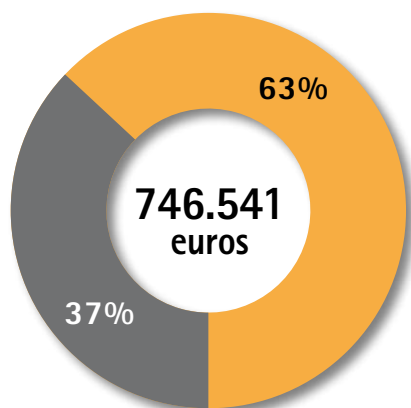

■ Fondos privados

■ Fondos públicos

Generalitat de Catalunya: 202.778 €  
Ajuntament de Badalona: 72.010 €  
Otros: 1.129 €

### Aplicación de los fondos obtenidos

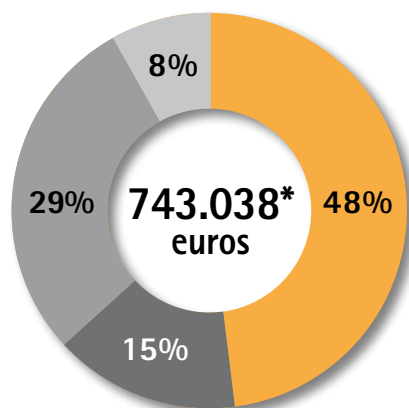

■ Educación infancia y jóvenes

■ Acogida y formación

■ Desarrollo comunitario

■ Gastos de gestión

\* RESULTADO: +3.503 € (Las cuentas anuales de la Fundació Ateneu Sant Roc, han sido auditadas por Busquet Economistes Auditors-Estudi Jurídic).

# Con el soporte de



## Entidades públicas

Ajuntament de Badalona	Generalitat de Catalunya	IES Eugeni d'Ors
Badalona Cultura	- Departament Drets Socials:	IES La Bastida
Badalona Comunicació	Direcció General d'Acció Cívica i Comunitària	IES Vázquez Montalbán
Biblioteca Sant Roc	Direcció General d'Atenció a la Infància i a l'Adolescència	La Ciba - Ajuntament de Santa Coloma de Gramenet
Casal Gent Gran Sant Roc	Direcció General de Joventut	Museu Marítim de Barcelona
Centre d'Atenció Primària Sant Roc	- Departament d'Igualtat i Feminisme:	Museu d'història de la immigració de Catalunya (MhiC)
Centre de Normalització lingüística	Direcció General de Migracions, Refugi i Antiracisme	Punt Òmia Sant Roc
Centre de Recursos Pedagògics de Badalona	Institut Català de les Dones	Residència Llar Sant Roc
Consorci Badalona Sud	- Departament de Cultura	UEC Doctor Bassols
Escola Montigalà		Universitat Autònoma de Barcelona
Escola Oficial d'Idiomes de Badalona		Universitat Oberta de Catalunya
Escola Ventòs Mir		

## Entidades privadas

AF Dispoll	Conreu Sereny SCCL	Grup La Pau
Akiara Books	Coral Canticela	Grupo Tragaluz
Aneto Natural SLU	Coral Icària	La Tresca i la Verdesca
AMPA Col·legi Santíssima Trinitat - Badalona	Dones arpilleres Casal-Indians	Leo Boeck
Anstil Soluciones creativas SL	Editorial Tramuntana	Llar Sant Pau
Apropa Cultura	Erun Trade AV	Maden
Associació CEPS	Escola Betúlia	Metal 3 Creacions
Associació Cívica La Nau	Escola de monitors de Barcelona	Òmnium Cultural Barcelonès Nord
Associació de Geganters Sant Jaume	Escola CEIR-ARCO	Orfeo Badaloní
Asociación Solidaria	Eurekakids	Orna cooperativa
AVV del Centre	Federació d'Empresaris de Badalona - PIMEC	Parc sanitari Sant Joan de Déu
Casal dels Infants Acció social als barris	Fruiteria La Poma	Pastisseria Comas
Cibercaixa	Fundació Banc dels Aliments	Plataforma per la Llengua
Círculo Etor SL	Fundació Badalona Capaç	Plataforma Sant Roc Som Badalona
Cointegra	Fundació Carles Blanch	Ponts per la Pau
Col·legi Badalonès	Fundació Espriu	Promocions Nova Vida XXI
Col·legi Lestonnac - Badalona	Fundació Josep Botet	Ràdio Ciutat de Badalona
Col·legi Santíssima Trinitat - Badalona	Fundació La Salut Alta	Religioses Sagrada Família d'Urgell
Coloma Fruits SL	Fundació Pere Tarrés	Saltamartí Llibres SAL
Combel Editorial	Fundació Nous Cims	Tejidos Rebés
Comunitat Companyia de Maria NS	Fundación Museo Reina Sofía	Televisió de Badalona
Conflict Textiles	Grup de solidaritat Corda	Universitat de Vic
Congelats Inserte	Grup de solidaritat Deutsche Bank	Universitat Ramon Llull
	Grup de solidaritat És l'hora	Xarxa solidària de Badalona



### Premi Voluntariat de Catalunya 2023

En el marco del Día Internacional del Voluntariado celebrado por el Departament de Drets Socials de la Generalitat de Catalunya recibimos el 30 Premio Voluntariado, un reconocimiento social e institucional al voluntariado del Ateneu por la implicación en el trabajo comunitario con actividades como la Fira de Sant Roc, la Diada de Sant Jordi, las fiestas de primavera o el Ateneu en la calle.

Este galardón pone de manifiesto la labor de tantos años, y de muchas personas implicadas en la mejora y transformación del barrio de Sant Roc de Badalona, y nos anima a seguir adelante.



### Las arpilleras, embajadoras de nuestros valores

Las arpilleras han estado presentes en los ámbitos social, cultural, académico y museístico: Refugiados, arpilleras en acción en Sant Adrià de Besòs. Sant Roc un barrio diverso en la Facultad de Humanidades de la UAB y en SCIAS. Mujeres disruptivas en museos y universidades de Irlanda del Norte y en La Ciba de Santa Coloma de Gramenet. Las arpilleras han dinamizado un taller en el Museo Reina Sofía de Madrid, han inaugurado la exposición que hace referencia a los ODS junto a niños del Aula abierta...

¡Poco nos imaginábamos en 2009 que estas pequeñas obras llevarían la voz y los valores del Ateneu al mundo!



### Veinticinco años en la Llar Sant Pau

En el Ateneu siempre hemos tenido muy claro que salir del barrio en verano es una gran oportunidad para dar continuidad a nuestra labor educativa y qué mejor manera que conectándose a la naturaleza e instalarse en una bonita casa de piedra como la Llar Sant Pau. Durante veinticinco años, muchas son las historias que guardan sus paredes: un barco pirata, las mil y una noches, una selva amazónica, el castillo de Hogwarts...

Diversión, descubrimiento, esfuerzo y amistad es un cambio de paradigma para las vidas de los niños de Sant Roc. ¡Au vaques!



### Participación en el Calendario de adviento solidario

En diciembre, participamos en la primera edición del calendario de adviento solidario de Badalona impulsado por Càritas Sant Josep. Los objetivos eran dar a conocer el tejido asociativo de la ciudad, crear vínculos entre las 24 entidades implicadas, y establecimientos y empresas colaboradoras.

Una gran iniciativa que superó expectativas con 800 personas inscritas en el juego y entidades motivadas. También, se organizó el acto de entrega de premios celebrado después de las fiestas de Navidad.

## ¡Súmate a las personas y entidades solidarias!

Haz tu donativo

a ES91 2100 0365 3502 0014 2257

 bizum 01566

o llama al 93 399 39 51

