



Los Objetivos de Desarrollo Sostenible (ODS) son un sueño compartido hacia un mundo más justo, verde y humano, donde nadie se quede atrás. Diecisiete propósitos para poner fin a la pobreza, proteger el planeta y construir un futuro digno para todos. Durante el año 2024 estos objetivos han estado presentes en las arpilleras, en la Trobada, el Día Infantil... y también como desafíos para los proyectos.

Para garantizar una vida sana y promover el bienestar de todos en todas las edades, seguimos trabajando hábitos saludables de manera transversal: meriendas equilibradas, actividades deportivas, higiene personal, con niños, niñas y jóvenes. Charlas sobre pediatría, ginecología y salud bucodental, con las mujeres. Y en todos los grupos el cuidado de la salud mental, creando espacios de confort y confianza donde cada persona se sienta aceptada como es.

Para garantizar una educación inclusiva, equitativa y de calidad y promover oportunidades de aprendizaje durante toda la vida, reforzamos los espacios de lectura y mejoramos las aulas de estudio para niños, niñas y jóvenes, con más material didáctico, más coordinación con los centros educativos y un mayor seguimiento para adaptar la tarea a las necesidades reales. Continuamos con la formación de adultos, donde el aprendizaje del idioma actúa como trampolín para la integración de las mujeres recién llegadas a nuestro barrio.

Para lograr la igualdad de género, apostamos por la coeducación, la reflexión conjunta en temas de género, la concienciación en el día a día de niños, niñas y jóvenes, y el empoderamiento de las mujeres a través de la formación y el fomento de la autonomía personal.

Para reducir las desigualdades, los viernes en el Esplai Borinot y en verano en las actividades vacacionales asequibles para todos, hacemos realidad el *#DretALLleure*, fomentando siempre valores. Seguimos dando soporte en estudios superiores, ofreciendo orientación académica y facilitando la transición a la vida laboral de jóvenes y adultos del territorio. Fomentamos las actividades culturales con un nuevo grupo de teatro y más salidas a museos, exposiciones y música, acercando la cultura a los vecinos y vecinas de Sant Roc.

Para llevar a cabo cada proyecto y cada actividad, es fundamental **construir alianzas** con centros educativos, entidades del territorio, agentes de salud, servicios sociales... con todos aquellos que quieran sumarse a la tarea comunitaria, multiplicando resultados a través del esfuerzo compartido.

Para lograr comunidades sostenibles, es necesario concienciar con pequeñas acciones que ayuden a reducir el consumo, apuesten por el decrecimiento y pongan en valor el cuidado del medio ambiente. También es importante dar a conocer nuestra entidad para lograr la complicidad de empresas, fundaciones y personas que hagan económicamente sostenible el trabajo comunitario en pro de la cohesión social.

Los ODS no pueden ser solo bonitas palabras y grandes discursos, sino el compromiso de cada uno de nosotros para sumar, **para revertir las situaciones de pobreza y exclusión ofreciendo nuevas oportunidades.**

Centro abierto Infantil

De lunes a viernes, los niños del COI comparten la merienda, hacen los deberes en el espacio de estudio, disfrutan de los deportes, las manualidades, el teatro, el juego... Actividades que favorecen el trabajo de hábitos de higiene personal, habilidades sociales y el desarrollo integral de los niños. Sin olvidar el trabajo con las familias y la coordinación con servicios sociales y escuelas. Cabe destacar el espacio de lectura individualizada y el conocimiento del entorno con las salidas de los viernes.



Aula abierta

Los niños del proyecto, de diferentes procedencias y provenientes de 8 escuelas del territorio, han centrado su trabajo en dos temas: conocer Palestina y la situación actual que viven, elaborando una infografía explicando lo que han aprendido. También han profundizado sobre el origen y la migración a través del diseño *Allò que (no) portem*, que se ha estampado en bolsas de tela. El uso del catalán y la participación activa de los niños siguen siendo los ejes centrales del proyecto.

Centro abierto Jóvenes

El proyecto ofrece un espacio de soporte académico y crecimiento personal para adolescentes y jóvenes. Las aulas de estudio, tutorías individuales y familiares, y la coordinación con institutos, son herramientas clave para favorecer el éxito escolar. También se potencia el deporte, talleres, espacio de juegos y salidas culturales para favorecer la socialización de los jóvenes. Este año, ponemos atención en la organización del Día de la Poesía y *Rapsodes*, dos actividades abiertas a la participación de otros proyectos.



Educación a través del juego

Fomentar el juego como herramienta de aprendizaje y socialización es uno de los objetivos de este proyecto. Por las mañanas las escuelas del territorio, disfrutan del *Espai Juguem*: la casita, el veterinario, los juegos en el *Badiu...* Y por las tardes, niños y jóvenes del Ateneu, donde el juego se convierte en una herramienta transversal de desarrollo y crecimiento.

Transformar la *Ludoteca* en el *Espai Juguem* ha supuesto un trabajo de diseño y concienciación importante, ya que la educación a través del juego está muy presente en el día a día del Ateneu.

Espai Borinot

Cada viernes, niños, niñas y adolescentes viven el tiempo libre entre juegos, salidas, talleres y el centro de interés que conecta cada actividad. Un equipo de monitores comprometido dinamiza actividades variadas y motivadoras, fomentando valores, hábitos y habilidades sociales.

Sols, Papallones, Xiruques y también los mayores *Huracans* y *Onades* disfrutan compartiendo, jugando y aprendiendo juntos. Destacamos el fin de semana en Can Mogent y la participación en la Fira y el Día Infantil.



Actividades de vacaciones

Un verano lleno de naturaleza, salidas a museos, talleres, piscina, playa... actividades en el barrio y en Sant Pau de Segúries para infancia y adolescencia del territorio. Los casales y colonias ofrecen experiencias lúdicas dando continuidad a la labor educativa en época de vacaciones.

Cuatro casales: *Trinitàries*, *Jóvenes* y dos turnos de Infantil. Dos tandas de colonias: *Adolescentes* e *Infantiles*.

Con un gran equipo de monitores, ayudantes y colaboradores que hacen realidad el *#DretALLleure* en Sant Roc.

Soporte de educación infantil

Experimentar, descubrir, explorar, tantear... los más pequeños del Ateneu aprenden a través del juego, la música, los talleres, la psicomotricidad, el desayuno... Y mientras sus madres estudian, ellos dan los primeros pasos en el salón, cantan el *Sol, solet* y saludan con un ¡Buenos días! A través de cuentos, canciones y títeres, se inician en la lengua catalana que les facilitará su transición hacia la escuela. El trabajo de hábitos y valores, la creación de vínculos y la prevención, son una apuesta por mejorar la vida de los bebés y de sus familias.



Espacio familiar Elna

Las vivencias compartidas en un entorno de confianza refuerzan el vínculo entre madres, bebés y educadoras. El trabajo de hábitos se favorece a través de diversas actividades diarias: cocina, costura, baño de bebés, música, psicomotricidad y juegos. Las charlas sobre cuidado de los bebés junto a las enfermeras del CAP y compartir las experiencias personales sobre la maternidad, favorecen el aprendizaje y el crecimiento personal de madres y criaturas.

Destacamos las sesiones de piscina, tanto por el progreso de los bebés al perder el miedo y ganar seguridad, como por el refuerzo de las relaciones afectivas madre-hijo.



Formación de mujeres Laila

Vincular el aprendizaje de la lengua catalana y castellana en la vida cotidiana de las mujeres, es el objetivo del equipo de educadoras del proyecto. La alimentación, la familia, la ropa, la salud, la ciudad... vocabulario que poco a poco incorporan y les facilita la vida en nuestro barrio. Clases de lengua, pero también informática, charlas sobre salud, salidas culturales, celebraciones tradicionales.

El compromiso de las mujeres en el proyecto es cada vez mayor y se refleja en una asistencia continuada y en la evolución positiva de su aprendizaje. Todo ello en un ambiente de confianza que promueve la acogida y el empoderamiento de las mujeres.

Orientación sociolaboral

El proyecto ofrece a jóvenes y adultos, un acompañamiento personalizado en la formación y búsqueda de empleo. Participan mayoritariamente jóvenes en búsqueda de su primer trabajo y mujeres con un buen nivel de idioma que desean incorporarse al mercado laboral. La coordinación con entidades del sector es la clave para ofrecer nuevas oportunidades.

La visita al Salón de la ocupación de Barcelona y la Escuela de adultos del barrio han abierto a las participantes nuevas ventanas de futuro. Cabe destacar el espacio de apoyo a los estudios para alumnos de grados y la ayuda en trámites como becas y preinscripciones.



Formación y voluntariado

Ofrecer una formación continuada a las personas implicadas en la entidad es un pilar fundamental del proyecto. Se llevan a cabo talleres de sensibilización lingüística, charlas sobre salud y sesiones sobre el juego como herramienta educativa. Como novedad, este año hemos incorporado el análisis del género a través de las obras de arte del Museu Nacional de Catalunya.

Además, fomentamos espacios de reflexión, como la *Trobada*, donde surgen propuestas para la mejora de la entidad. La acogida de alumnos en prácticas y nuevos voluntarios, junto con las visitas a centros educativos para dar a conocer el barrio y nuestro trabajo, completan la labor del equipo.

@tenu.tic

El uso de ordenadores y tabletas contribuye a reducir la brecha digital, por lo que los proyectos incorporan la tecnología en sus actividades, ofreciendo más recursos a niños, niñas, jóvenes y mujeres del barrio. La informática se ha convertido en una herramienta fundamental tanto para el aprendizaje de idiomas como para el refuerzo educativo en los espacios de estudio. Este año, hemos mejorado la sala de informática gracias a una donación de pantallas. Además, los equipos educativos han iniciado una reflexión sobre el uso y abuso de las pantallas, desarrollando estrategias para abordarlo en los proyectos.



Medio ambiente

Las pequeñas acciones que se proponen desde este proyecto están dirigidas a concienciar a los participantes y equipos sobre la importancia de cuidar el entorno y comprometerse con la sostenibilidad del planeta. Algunas de estas iniciativas incluyen el cambio a iluminación LED, el fomento del reciclaje, la mejora del aislamiento térmico y la recogida de agua de lluvia.

Este año, destacamos la implicación de distintos grupos en *L'Hort de l'Ateneu*, donde niños, niñas, jóvenes y algunos grupos de mujeres han cultivado verduras, hierbas aromáticas y medicinales, así como plantas ornamentales.



Sociosanitario

De manera transversal en cada proyecto y a través de pequeñas acciones como lavarse las manos, la higiene personal, una alimentación equilibrada y la práctica deportiva, se fomentan hábitos saludables en todas las personas de l'Ateneu. Además, las charlas impartidas por el personal del CAP Sant Roc sobre pediatría, salud ginecológica y salud bucodental refuerzan este trabajo.

Destacamos, asimismo, la participación en la Taula de Salut del territorio y en las actividades comunitarias organizadas por el ambulatorio.

Cooperación y solidaridad

Mantenemos el soporte económico a las *Bibliotecas de Pueblo Nuevo* y al *Centro Adulto mayor*, impulsados por el Grupo de solidaridad És l'Hora y el proyecto *¡Enhebra!* de Camina Senegal. Este año, hemos colaborado en el proyecto *Empoderamiento de chicas y mujeres masáis a través de la educación* en Tanzania, en alianza con Iquitanz. Durante la cena solidaria de fiestas se compartió el estado actual de dichos proyectos.

También ponemos especial atención en la venta de productos de Comercio Justo y 100% Ateneu, tanto en la Fira de Sant Roc como dentro de la campaña *Pensa un Nadal Solidari*.



Ateneu en la calle

La intervención continuada en el espacio público ha permitido crear vínculos con niños, niñas, adolescentes y sus familias, fomentando la relación y la convivencia en la plaza. Este año, hemos salido cada viernes a diferentes zonas del barrio, ofreciendo una variedad de juegos adaptados a todas las edades. Durante el invierno, en el Ateneu se habilitó un espacio de juego para los más pequeños. Además, participamos activamente en actividades comunitarias organizadas por la *Taula de lleure de Badalona sud*, como las celebraciones de Sant Jordi y Navidad.

Dinamización sociocultural

Las actividades impulsadas por este proyecto promueven la cohesión social y fomentan la participación activa de los vecinos del barrio y de la ciudad. Destacamos el programa *Apropa Cultura*, gracias al cual muchas personas disfrutaron de actividades culturales de calidad a lo largo del año. A través de las *Arpilleras* comprometidas con los ODS, hemos compartido reflexiones y talleres con personas del territorio.

En las *Fiestas de Primavera*, destacamos los 40 años de la Fira, y una alta participación en las actividades propuestas. Las *Exposiciones* continúan siendo motor de dinamización, como la de Palestina o la de la Peña Fotográfica de Badalona.

En cuanto al *Soporte a Grupos*, incorporamos el teatro comunitario intergeneracional, que prepara el estreno de *La revolución vertical*.



Ateneu en red

A través de la participación activa en grupos de trabajo, como *Badalona Acull* y las mesas de trabajo de Badalona Sud, se fortalece la labor del Ateneu y se multiplican los resultados en la mejora del entorno. Se fomenta el conocimiento mutuo entre las entidades a través de acciones compartidas, estableciendo una dinámica de trabajo colaborativo en distintos ámbitos, desde la educación hasta la salud, pasando por el tiempo libre y la cultura. Actividades destacadas de este año son el encuentro con el equipo de Servicios sociales del distrito y la participación de jóvenes en el campeonato de fútbol la Liga de valores.

Participación

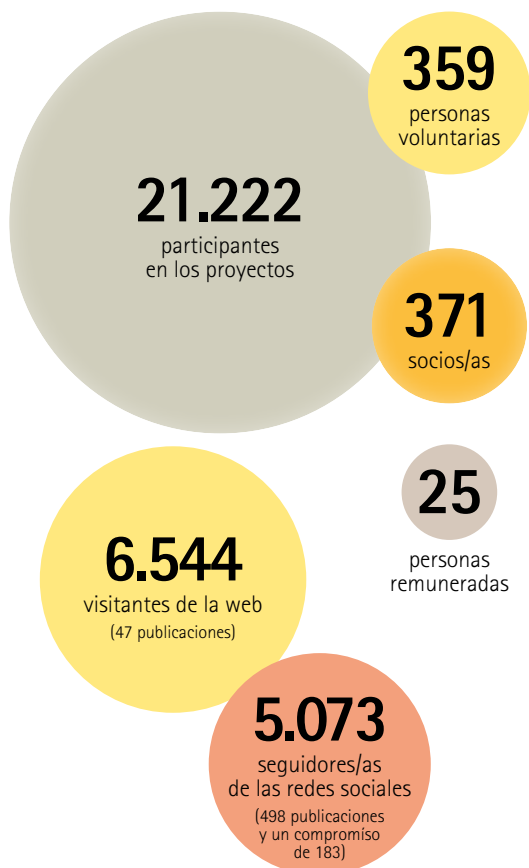

Proyectos	participantes*	equipo* (personas)
Educación infancia y jóvenes		
Centro abierto infantil	38	21
Aula abierta. Lengua y cohesión	18	2
Centro abierto Jóvenes	88	21
Educación a través del juego	2.502	10
Esplai Borinot	59	11
Actividades de vacaciones	278	89
Soporte de educación infantil	23	5
Acogida y formación		
Espacio familiar Elna	30	9
Formación de mujeres Laila	106	24
Formación y voluntariado @teneu.tic	957	20
@teneu.tic	252	5
Orientación sociolaboral	95	5
Desarrollo comunitario		
Medio ambiente	634	7
Sociosanitario	853	20
Cooperación y solidaridad	557	5
Ateneu en la calle	831	18
Dinamización sociocultural	12.833	75
Ateneu en red	1.068	12

* Cualquier persona participante, voluntaria o remunerada, puede estar en diversos proyectos.

Somos miembros de: Coordinadora Catalana de Fundacions · FEDAIA (Federació d'Entitats d'Atenció i d'Educació a la Infància i Adolescència) · FCVS (Federació Catalana de Voluntariat Social) · Fundació La Roda d'Accions Culturals i del Lleure · Som Energia.

Participamos en: Apropa Cultura · Associació Vincl: xarxa per l'observatori de la població gitana de l'est d'Europa a Catalunya · Badalona Acull · Calendari d'advent solidari de Badalona · Comissions i grups de treball del Consorci Badalona Sud · Comunalitat BDN.sud · Consell dels infants de Badalona · Dones i Barri en Xarxa · Grup 33: Una altra presó és possible · Grup de diàleg interreligiós de Badalona · Pacte local pel dret a decidir de Badalona · Projecte CEE (Cultura emprendedora a l'escola) · Sectorial de Centres Oberts de Catalunya (FEDAIA) · SOS Racisme · Blog del Fòrum arpilleres de Catalunya · Xarxa d'Economia Solidària.

Nuestras cuentas

Ingresos

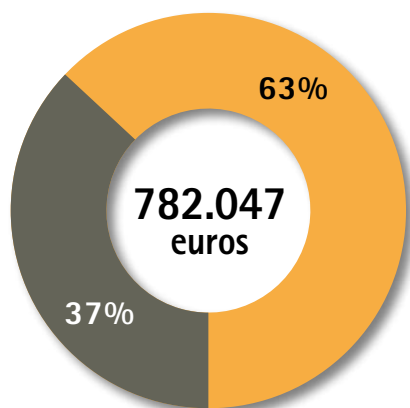

■ Fondo privado

■ Fondo público

Generalitat de Catalunya: 213.220 €

Ajuntament de Badalona: 75.063 €

Otros: 1.263 €

Aplicación de los fondos obtenidos

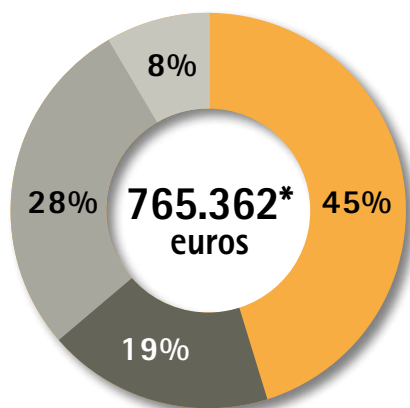

■ Educación infancia y jóvenes

■ Acogida y formación

■ Desarrollo comunitario

■ Gastos de gestión

* RESULTADO: +16.685 € (Las cuentas anuales de la Fundació Ateneu Sant Roc, han sido auditadas por Busquet Economistes Auditors-Estudi Juridic).

Con el soporte de



Entidades públicas

Ajuntament d'Alella
Ajuntament de Badalona
Badalona Cultura
Badalona Comunicació
Biblioteca Sant Roc
Casal Gent Gran Sant Roc
Centre d'Atenció Primària Sant Roc
Centre de Normalització lingüística
Centre de Recursos Pedagògics de Badalona
Consorci Badalona Sud
Escola Oficial d'Idiomes de Badalona

Generalitat de Catalunya
- *Departament Drets Socials i Inclusió:*
Direcció General d'Acció Cívica i Comunitària
Direcció General d'Atenció a la Infància i a l'Adolescència
Direcció General de Joventut
- *Departament d'Igualtat i Feminisme:*
Direcció General de Migracions, Refugi i Antiracisme
- *Departament de Cultura*

IES Eugeni d'Ors
IES La Bastida
IES Salvador Seguí
IES Vázquez Montalbán
Museu Marítim de Barcelona
Museu d'història de la immigració de Catalunya (MhiC)
Punt Òmia Sant Roc
Residència Llar Sant Roc
UEC Doctor Bassols
Universitat Autònoma de Barcelona
Universitat Pompeu Fabra - UPF Solidària

Entidades privadas

Abacus cooperativa
AF Dispoll
Akiara Books
Aneto Natural SLU
AMPA Col·legi Santíssima Trinitat - Badalona
Anstil Soluciones creativas SL
Apropa Cultura
Associació CEPS
Associació Cívica La Nau
Associació de Geganters Sant Jaume
Asociación Solidaria
AVV del Centre
Casal dels Infants Acció social als barris
CiberCaixa
Círculo Etor SL
Cointegra
Col·legi Badalonès
Col·legi Lestonnac - Badalona
Col·legi Santíssima Trinitat - Badalona
Coloma Fruits SL
Combel Editorial
Comunitat Companyia de Maria NS
Conflict Textiles
Congelats Inserte

Conreu Sereny SCCL
Coral Canticela
Coral Icària
Dones arpillers Congrés-Indians
Edicions El Pirata
Editorial Anagrama
Editorial Zorro Rojo
Erun AV
Escola CEIR-ARCO
FemCAT
Fruiteria La Poma
Fundació Banc dels Aliments
Fundació Badalona Capaç
Fundació Carles Blanch
Fundació Espriu
Fundació Josep Botet
Fundació La Salut Alta
Fundació Pere Tarrés
Fundació Nous Cims
Fundació Rafa Nadal
Fundació Tennis Barcelona
Grup de solidaritat Corda
Grup de solidaritat Deutsche Bank
Grup de solidaritat És l' hora
Grup La Pau
Grupo Tragaluz

Institut Faire Irts de Perpinyà
Institut d'intel·ligència emocional
La Tresca i la Verdesca
Leo Boeck
Llar Sant Pau
Maden
Metall 3 Creacions
Òmnium Cultural Barcelonès Nord
Orfeó Badaloní
Orona cooperativa
Parc sanitari Sant Joan de Déu
Patisserie Comas
Plataforma per la Llengua
Plataforma Sant Roc Som Badalona
Ponts per la Pau
Promocions Nova Vida XXI
Ràdio Ciutat de Badalona
Religioses Sagrada Família d'Urgell
Saltamarti Llibres SAL
Televisió de Badalona
Universitat de Vic
Universitat Ramon Llull
Universitat Oberta de Catalunya
User Testing
Vernonbay SL
Xarxa solidària de Badalona



De La Ludoteca a la Educación a través del juego

La Ludoteca adopta el nombre de su objetivo principal: la Educación a través del juego. Dispone de diversas áreas equipadas con una gran variedad de recursos, juegos y juguetes que conforman el Espacio Juguemos, y se pone a disposición tanto de los proyectos del Ateneu como de escuelas y entidades del barrio y de la ciudad. Con actividades especiales como la Semana del Juego, la presencia en eventos comunitarios y el día a día del Espacio Juguemos, niños, jóvenes y adultos desarrollan habilidades, capacidades y hábitos, al mismo tiempo que se sensibiliza a la ciudadanía sobre la importancia del juego como una destacada herramienta de cohesión social.



10 años de Zumba en el Ateneu

En 2014, un grupo de monitores y monitoras inició un Taller de Zumba para dinamizar las mañanas de verano con música y movimiento.

Fue tal el éxito que pronto se convirtió en una actividad semanal y, poco a poco, se fue abriendo al barrio y la ciudad con la Zumba solidaria de las Fiestas de primavera de Sant Roc.

10 años después, ¡seguimos bailando, compartiendo energía y creando comunidad!

Gracias a todas las personas que lo han hecho posible. ¡Por muchos años más de ritmo y diversión!



¡Fira de Sant Roc, barrio en fiesta, en comunidad!

¡Ya son 40 las ediciones de la Fira de Sant Roc! ¡El primer domingo de mayo, el barrio se despierta con ritmo e ilusión! A las 7 de la mañana, una gran familia se reúne con un objetivo común de disfrutar y hacer disfrutar. La Plaza Roja se viste de colores, sonrisas y compromiso, con jóvenes y mayores compartiendo cultura y rompiendo estereotipos.

Gigantes, castells, danzas de aquí y de allá, artesanía, flores y saberes, llenan la plaza de alegría y hermandad. Y este año con el regalo de agradecimiento, muy especial: una arpillera elaborada desde el corazón.



"Pensar un Nadal Solidari": compromiso y justicia

Pensar en una Navidad Solidaria es pensar en una campaña iniciada en 2009, con un significado profundo: ayudar a actuar de manera solidaria, reflexionando sobre qué y cómo consumimos, el origen de los productos, los salarios justos y el respeto por el medio ambiente.

Durante estos años se ha fomentado el Comercio Justo y, además, se han incorporado productos 100% Ateneu, elaborados por las mujeres del Espacio de costura.

¡Las sonrisas de quienes nos presentan la campaña nos recuerdan que, con pequeños gestos, podemos transformar vidas!

¡Súmate a las personas y entidades solidarias!

Haz tu donativo
a ES91 2100 0365 3502 0014 2257
📱 bizum 01566
o llámanos al 93 399 39 51